

Azuro et le défi du Père Noël

Auteurs : Laurent et Olivier Souillé
Illustrations : Jérémie Fleury
Collection : Mes p'tits albums
Éditeur : Auzou
ISBN : 9782733839607
Prix : 14.95 \$ (couverture cartonnée)
Catégorie : Album
Thèmes : compétition, épreuves, dragon, Noël
Année de parution : 2016
Niveau : Préscolaire et 1^{er} cycle du primaire
Nombre de pages : 32 pages



Description :

Azuro et le défi du Père Noël est le quatrième album du dragonneau Azuro.

Quelle surprise pour Azuro : un mystérieux lutin vient frapper à sa porte pour lui apporter une invitation du Père Noël! Le petit dragon vole alors jusqu'au pôle Nord pour une mission secrète... Afin de devenir le dragon qui tirera le traîneau le soir de Noël, Azuro doit passer une série d'épreuves. Mais son adversaire est de taille : Vermillon, un dragon malicieux, est prêt à tout pour remporter le défi!

Personnage principal :

Azuro le petit dragon

Points forts :

- Vocabulaire riche et précis.
- Illustrations colorées et vivantes :
- Utilisation des doubles pages pour un effet de complémentarité entre le texte et l'image.

Le Programme de formation de l'école québécoise et la Progression des apprentissages

Compétence 1 : Lire des textes variés

Utiliser le contenu des textes à diverses fins

Compétence 2 : Écrire des textes variés

Écrire une lettre

Compétence 4 : Apprécier des œuvres littéraires

Recourir aux œuvres littéraires à diverses fins

Lecture en réseau : autres albums des mêmes auteurs et du même illustrateur

Azuro le dragon bleu. Laurent et Olivier Souillé, Éditions Auzou, 2013.

Azuro – Sur la piste de Jippy! Laurent et Olivier Souillé, Éditions Auzou, 2015.

Azuro et la sorcière. Laurent et Olivier Souillé, Éditions Auzou, 2016.

Avant la lecture :

1) En relation avec le titre « *Azuro et le défi du Père Noël* » :

- observer la page couverture et émettre des hypothèses plausibles sur ce dont il sera question dans ce livre, le lieu, le moment, etc.;
- observer les personnages présents sur l'illustration et essayer d'anticiper ce qu'ils font, comment ils se sentent, ce qu'ils s'appêtent faire, etc. ;

2) Lire la quatrième de couverture et questionner les élèves :

- sur ce qu'ils viennent d'apprendre de plus;
- sur ce qui risque d'arriver avec Vermillon, son adversaire;
- sur le rôle du Père Noël;
- etc.

3) Sur la quatrième de couverture, présenter l'illustration qui apparaît en bas de page.

4) Questionner les élèves (selon toi...) :

- Quelle sera la mission secrète?
- Qu'est-ce qui va arriver à Azuro ?
- Azuro remportera-t-il le défi contre Vermillon?

(Noter au tableau les possibilités que les élèves nommeront afin d'infirmer ou de confirmer les hypothèses émises par ceux-ci.)

Pendant la lecture :

7) Faire observer les détails porteurs de sens dans les illustrations et dans le texte.

Après la lecture :

8) Comparer les hypothèses notées avant la lecture avec le sens découvert dans l'histoire.

9) Compléter les activités suivantes :

Questions à poser à l'oral ou à l'écrit : Encerle la bonne réponse (# 1 à 10)

Banque de questions/1^{er} cycle (# 1 à 6)

Activité d'écriture : Compose la lettre que le Père Noël a envoyée à Azuro.

Encerle la bonne réponse :

- 1) Quelle est la meilleure description du lutin qui frappe à la porte de la caserne?
 - a. C'est un grand lutin avec un long nez fin et des oreilles pointues.
 - b. C'est un lutin tout riquiqui avec un long nez fin et des oreilles pointues.
 - c. C'est un lutin tout petit avec un long nez large et des oreilles arrondies.

- 2) Quel spectacle rare Azuro et Jippy découvrent-ils sur le chemin vers le pôle Nord?
 - a. Azuro et Jippy découvrent de majestueux sapins enneigés.
 - b. Azuro et Jippy découvrent des étoiles magnifiques.
 - c. Azuro et Jippy découvrent une aurore boréale.

- 3) Pour quelle raison le Père Noël a-t-il dû faire appel à un dragonneau?
 - a. Parce que ses rennes sont partis au pôle Sud.
 - b. Parce que ses rennes sont malades et qu'il a besoin d'un dragonneau pour distribuer les cadeaux.
 - c. Parce qu'il a besoin d'un dragonneau pour guider ses rennes.

- 4) Quelle est la particularité du dragon Crème?
 - a) Crème est un dragon qui crache du lait.
 - b) Crème est un dragon qui crache de la crème.
 - c) Crème est un dragon qui crache de la neige.

5) Numérote dans le bon ordre les événements que vivent les deux dragonneaux.

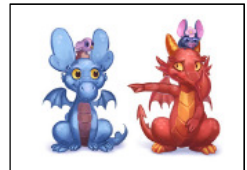
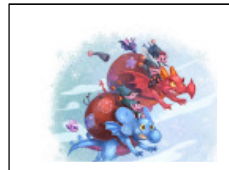
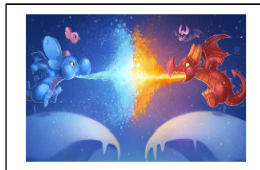
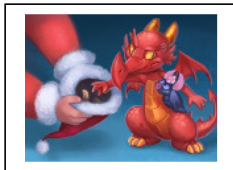

Nom : _____

- 6) Quelle sorte d'animal accompagne le dragon Vermillon?
- L'animal qui accompagne Vermillon est une souris.
 - L'animal qui accompagne Vermillon est un oiseau.
 - L'animal qui accompagne Vermillon est une chauve-souris.
- 7) Quel est le nom de cet animal?
- Cet animal s'appelle Jippy.
 - Cet animal s'appelle Alia.
 - Cet animal s'appelle Crème.
- 8) À quel problème le Père Noël doit-il faire face, le jour de la distribution de cadeaux?
- Un épais brouillard s'est levé.
 - Une chute de neige abondante est arrivée.
 - De fortes pluies sont tombées.
- 9) Azuro a pensé à une idée pour aider le Père Noël. Quelle est cette idée?
- Azuro trace la voie et Vermillon emporte le traîneau dans le ciel.
 - Vermillon fait un spectacle magnifique en projetant des flammes.
 - Vermillon projette de puissantes flammes pour traverser le brouillard et trace ainsi la voie à Azuro qui emporte le traîneau dans le ciel.
- 10) Quels cadeaux les rennes ont-ils offerts aux deux dragons?
- Les rennes ont offert des grelots aux deux dragons.
 - Les rennes ont offert des camions de pompiers aux deux dragons.
 - Les rennes ont offert des toutous aux deux dragons.



1. Replace dans le bon ordre les phrases de cette histoire (2 à 6).

- À la fin des épreuves le match est nul entre Vermillon et Azuro.
- 1 Trois nuits avant Noël, un petit lutin apporte une enveloppe à Azuro.
- Vermillon laisse la place à Azuro pour aider le Père Noël à distribuer les cadeaux.
- Azuro et Jippy s'envolent à tire-d'aile vers le royaume du Père Noël.
- La distribution des cadeaux est rapide grâce à l'aide d'Azuro et de Vermillon.
- Le Père Noël soumet Azuro et Vermillon à plusieurs épreuves pour déterminer lequel deviendra le renne qui va l'accompagner.

2. Associe l'émotion ou le sentiment éprouvé par le personnage selon chaque situation.

éprouver de l'amitié

Azuro en resta bouche bée, il se contenta de sourire à Vermillon.

être ému

Les dragonneaux et leurs compagnons restèrent sans voix...

être surpris

Au moment de se quitter, les dragons promirent de se revoir.

être orgueilleux

La chauve-souris l'avait vu tricher. Vermillon hésita...

avoir un doute

La question ne se pose pas, c'est moi qui vais gagner s'exclama Vermillon.

Nom : _____

3. Pourquoi Vermillon a-t-il dit au Père Noël qu'il cédaît sa place à Azuro pour la distribution des cadeaux?

Explique ta réponse en t'appuyant sur les indices présents dans le texte.

.....

.....

.....

.....

.....

.....

4. Selon toi, quel sera le cadeau de Noël de Vermillon? Explique ta réponse.

.....

.....

.....

.....

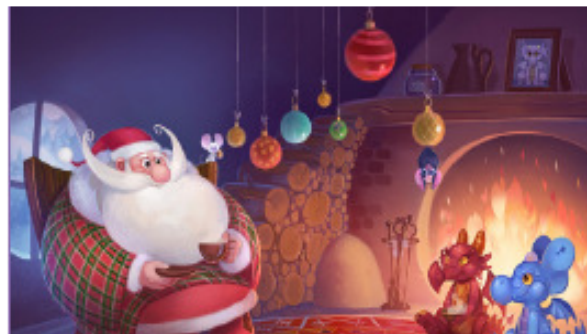

Nom : _____

5. Lequel de ces personnages préfères-tu? Encercle-le.

Alia **Jippy** **Azuro** **Vermillon** **Père Noël**

Explique ta réponse en t'appuyant sur le texte.

.....

.....
.....

.....

6. Selon toi, quel est le message des auteurs de ce livre?

.....

.....
.....

.....

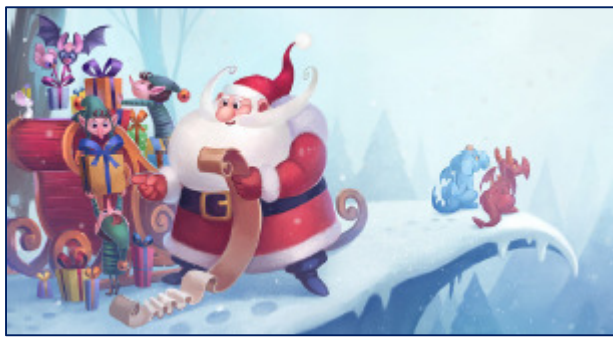

Relis la page 6 de l'histoire et compose la lettre que le Père Noël a pu écrire à Azuro.



.....

.....

.....

.....
.....

.....
.....

.....
.....

.....
.....

.....
.....

.....
.....

.....

.....